

Recorrida de Pastoreo

18-04-2022

INIA La Estanzuela
Unidad de Lechería

BUEN CLIMA Y CRECIMIENTO EN POSITIVO

La tasa de crecimiento de la plataforma de pastoreo bajó a **19** kg MS/ha/día.

El stock se mantiene **1229** kg MS/ha, cercano al valor de stock objetivo.

*El objetivo promedio año es de 1.100 kg MS/ha

- Se observa buena calidad en las pasturas, pero poco volumen.
- Los remanentes fueron buenos (5 cm de altura entre matas de rechazo).
- Los potreros a pastorear se asignan respetando el desarrollo de 2.5 hojas en gramíneas, además de la biomasa suficiente para un turno de pastoreo (kg de MS/ha).
- Las pasturas sembradas este otoño ya están todas emergiendo. No hubo emergencia en uno de los potreros de Raigrás, se va a resembrar.
 - Los maíces de siembra tardía están desparejos en maduración. Se tomaron muestras para medir %MS, se estima que la semana próxima se podría estar picando. Las plantas están sanas y verdes desde la base.
 - El rodeo está con 234 días en leche y produciendo 21,5 lts/vo/día.

Estrategia semanal

- Se mantiene el doble turno de pastoreo entre los ordeños para intentar cosechar 16 kg MS/vo/día. Durante el ordeño se ofrece 5.5 kg MS/vo/día de concentrado.

*El objetivo es comer lo que creció en la semana y un poco más para controlar stock. La tasa de consumo (kg MS/vo/día) es mayor a la tasa de crecimiento (kg MS/ha/día) esperada para la semana.

Evolución tasa de crecimiento 2021 - 2022
kg MS/ha/día

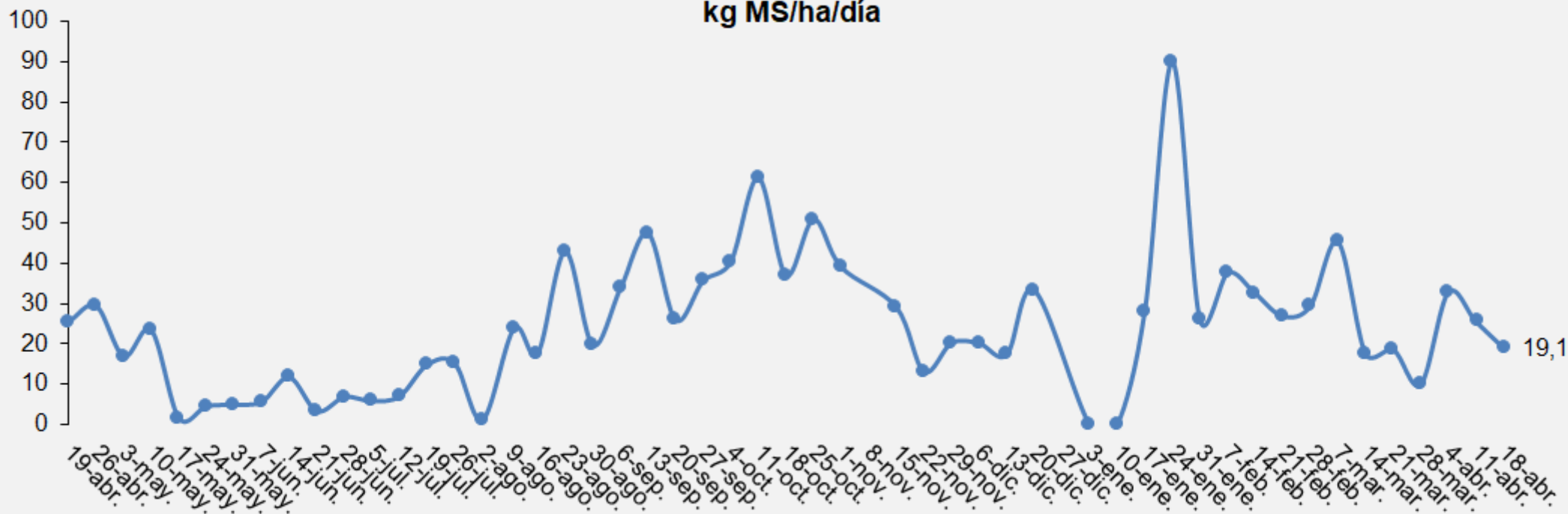

Evolución del stock de pasto 2021-2022 kg MS/ha

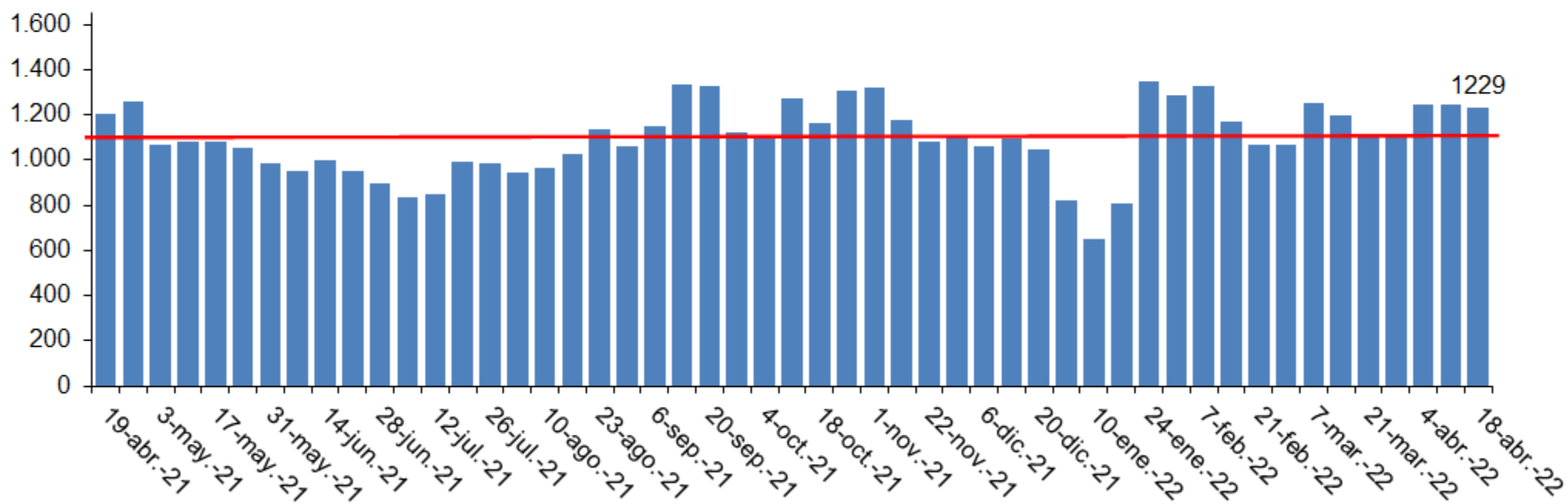

Disponibilidad por potreros Kg MS/ha

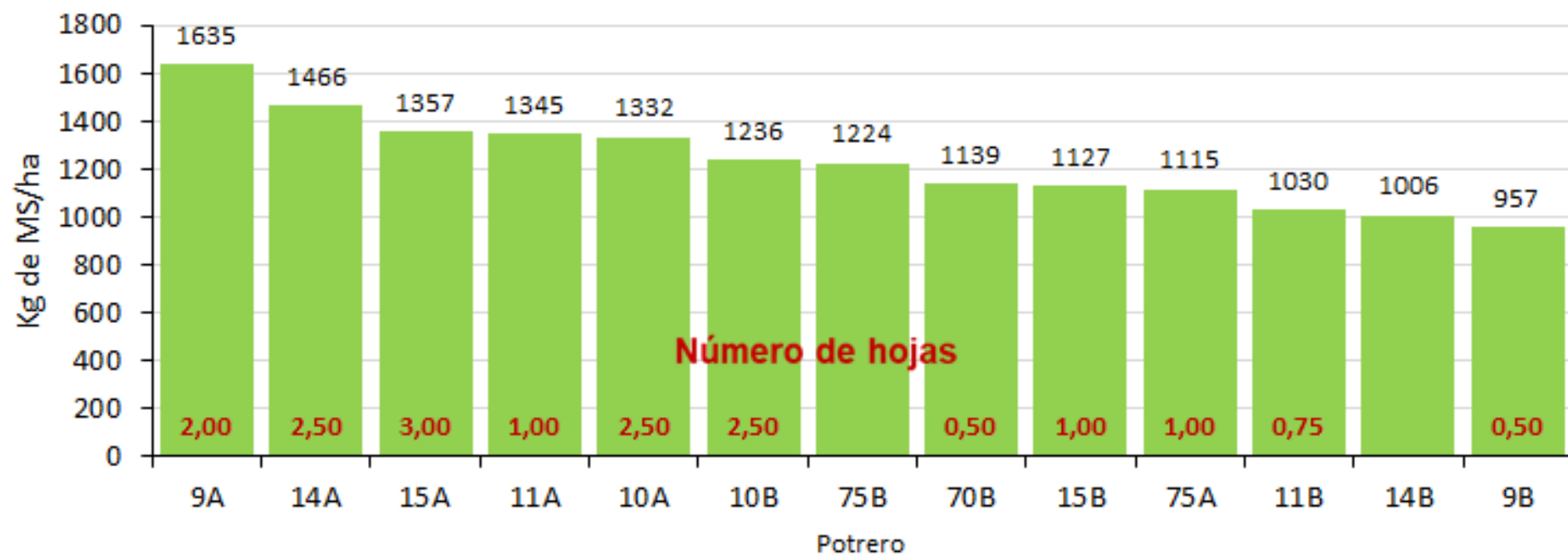

	Convencional
Stock promedio (kg MS/ha)	1.229
Tasa crecimiento (kg MS/ha/día)	21,5
Superficie efectiva de pastoreo (ha)	34,3
Días de rotación	25
Carga (VO/ha SEP)	1,98
Vacas en ordeño	68
Días en lactancia	234
Producción de leche (litros/VO)	21,5
Grasa (%)	4,19%
Proteína (%)	3,65%
Grasa + proteína (kg/VO/día)	1,69
Consumo potencial (kg MS/VO/día)	22,0
Pastura (kg MS/VO/día)	16,0
Concentrado (kg MS/VO/día)	5,5
Reservas (kg MS/VO/día)	0,0



- Pradera de 2do año, mezcla Alfalfa y Dactylis.
- Buen volumen, pero falta aún el Dactylis está en 2 hojas.



- Festuca cultivar INIA Fortuna emergiendo. Densidad de siembra 20 kg/ha.



- Emergencia de pradera 2022, mezcla Alfalfa cultivar Chaná y Dactylis cultivar Perseo.



Maíz de segunda:

- En la foto de la izquierda se ve el avance de la línea de leche, está en $\frac{1}{4}$ línea de leche (más avanzado el desarrollo).
- En la foto de la derecha se ve que está empezando a marcar la línea de leche.
- El tiempo total de esta fase está muy relacionado con la temperatura y la humedad.